

PRODUK PROFILE

SISTEM INFORMASI TOKO BANGUNAN (F-POS TOKO BANGUNAN)



KOMPUTER KASIR

Your POS Product & System Solution

I. SEKILAS TENTANG APLIKASI

Sistem Informasi Toko Bangunan adalah aplikasi komputer yang dikembangkan khusus untuk bidang usaha Toko Bangunan ataupun retail, Aplikasi ini sudah mendukung proses integrasi aplikasi dari front sampai backend.

Aplikasi ini di develop berbasis desktop dan berjalan di sistem operasi windows, sehingga dapat memudahkan user dalam penggunaannya, Aplikasi ini juga sudah di design untuk ruang lingkup Local Area Network (LAN)

Dalam aplikasi ini antara modul dan sub modul sudah terintegrasi, sehingga setiap pelaporan dan data transaksi dapat dilihat secara real time, tanpa harus menunggu proses akhir hari (EOD), detail dari modul, sub modul dan report aplikasi terlampir

Aplikasi ini mengadministrasi kegiatan operasional dari front sampai back-end antara lain: manage data customer, data supplier, transaksi penjualan dengan 4 satuan stok, cetak surat jalan, pembelian, penerimaan pembelian (receiving), retur pembelian, data hutang, data piutang, data stok, transaksi cash in/cash out sampai ke laporan-laporan. Diharapkan dengan adanya aplikasi ini dapat membantu management dan karyawan dalam menjalankan operasional dan juga berfungsi untuk monitoring dan dapat meningkatkan layanan perusahaan.

II. KEUNGGULAN APLIKASI

TEKNOLOGI

1. Modular. F-POS Toko Bangunan terdiri dari modul-modul dengan fleksibilitas yang tinggi sehingga memudahkan implementasi, pemeliharaan dan penambahan modul baru.
2. Client - Server Architecture. F-POS Toko Bangunan dirancang dengan arsitektur yang difungsikan untuk pengaksesan data dan transaksi dengan kapasitas besar yang meliputi business rules, user level, security dan metodologi programming
3. Multi User - Multi Tasking. F-POS Toko Bangunan dapat dioperasikan oleh pengguna (user) secara bersama-sama (concurrent) tanpa menimbulkan interupsi sehingga proses data lebih cepat dan efektif
4. Scalable. F-POS Toko Bangunan memiliki tingkat skalabilitas tinggi. Kemampuan menyimpan data dan skalabilitas dapat ditingkatkan dan dikembangkan sesuai dengan teknologi.
5. Reliable. F-POS Toko Bangunan dilengkapi dengan tool auto repair, backup, dan restore untuk perbaikan data secara otomatis jika terjadi kerusakan database sehingga meminimalkan ketergantungan dengan vendor

KEAMANAN

F-POS Toko Bangunan didesign dengan sistem keamanan yang optimal untuk menjamin aplikasi diakses user yang berwenang sehingga meminimalkan terjaidnya unauthorized user. Definisi tingkat keamanan dalam F-POS Toko Bangunan terdiri dari:

1. Server level
Level kewanan yang dirancang oleh administrator server / jaringan LAN. Prosedur keamanan disediakan oleh Operating System Server dalam manual book
2. Aplication level
Level keamanan yang dirancang oleh aplikasi F-POS Toko Bangunan. Tingkatan keamanan aplikasi dibagi

- Level Admin : Otoritas tertinggi untuk akses semua modul
- Supervisor : Otoritas modul yang berhubungan operasional
- Management : Otoritas untuk semua modul aplikasi
- User : Otoritas untuk user F-POS Retail

PEMELIHARAAN

1. F-POS Toko Bangunan dikembangkan oleh PT FTF Globalindo
 - Dukungan support dalam implementasi dan setelah implementasi system
 - Dikembangkan oleh tim pengembang yang professional
 - Inovasi dan pengembangan secara kontinu
2. Meminimalkan ketergantungan dengan vendor (Implementasi Mandiri)
3. Sentralisasi data dan manajemen (keamanan data)
4. Meningkatkan produktivitas SDM dalam manajemen
5. Transfer knowledge dalam hal manajemen, TI, dan Iptek

III. MODUL, SUB MODUL & REPORT APLIKASI FULL VERSION

PROFILE TOKO BANGUNAN

MASTER

- Master Data Staff
- Master Data Supplier
- Master Pelanggan
- Master Shift
- Master Saldo Awal Kasir
- Master Rak
- Master Discount

STOK

- Master Kategori Barang
- Master Sub Kategori
- Item Barang Toko, support sampai 4 level stok dan 3 harga jual
- Stok Opname

- Verifikasi Stok Opname
- Cetak Label Barcode
- Penyesuaian Stok
- Cetak Price Tag
- Stok Keluar
- Warning Stok

PEMBELIAN

- Order Pembelian
- Penerimaan barang
- Retur Pembelian
- Internal Delivery
- Internal Receiving

PENJUALAN

- POS
- Void Transaksi
- Reprint transaksi
- Support discount by date & hours
- Support discount total
- Pembayaran Cash, Debit Card, Credit Card & Piutang
- Support pembayaran sampai 2 jenis type pembayaran
- Cetak Surat Jalan keseluruhan dan parsial
- History harga customer
- Retur Penjualan
- Support Barcode Scanner, Customer Display, Cash Drawer & Mini Printer

KEUANGAN

- Kartu Hutang dan Pembayaran hutang
- Kartu Piutang dan Pembayaran piutang
- Kode Transaksi
- Transaksi Cash In & Cash Out
- Warning hutang jatuh tempo

LAPORAN

- Laporan Pembelian
- Laporan Penjualan
- Laporan Surat Jalan
- Laporan daftar harga
- Laporan Penerimaan Barang
- Reprint Pembelian
- Laporan Stok
- Laporan Retur Pembelian
- Laporan Pendapatan Kasir
- Laporan Hutang & Piutang
- Laporan Pembayaran Hutang & Piutang
- Laporan Stok Keluar
- Laporan Stok Opname
- Laporan Penyesuaian Stok
- Laporan Internal Delivery
- Laporan Internal Receiving
- Laporan Penjualan Terlaris
- Laporan Cash In & Cash Out
- Laporan Rugi/Laba Standard

TOOLS

- User Management

IV. TEKNOLOGI YANG DIGUNAKAN

OPERATING SYSTEM:

→ Windows XP SP2/3 atau Windows 7 32 Bit

DEVELOPMENT TOOLS:

→ Visual Basic 6.0

DATABASE:

→ My SQL

REPORT:

→ Crystal Report 8.5

V. SPESIFIKASI HARDWARE

Spesifikasi Server yang di butuhkan al :

- CPU : Intel Pentium IV 1.8 GHZ or higher
- RAM : 1 GB DDRAM or Higher
- Hard Disk : 80 GB or higher
- FDD : 3,5 “, 1.44 MB
- CD- RW Drive : 52x
- Monitor : 15” CRT/LCD
- Graphics Card
- Network Interface : Ethernet Integrated 10/ 100
- Modem Internal
- Mouse & Keyboard
- Koneksi Lan

Spesifikasi Komputer Client yang di butuhkan al :

- CPU : Intel Pentium IV 1.8 Ghz or higher
- RAM : 512 MB DDRAM or Higher
- Hard Disk : 40 GB
- FDD : 3,5 “, 1.44 MB
- CD- ROM Drive : 52x
- Monitor : LCD /CRT 15”
- Graphics Card
- Network Interface : Ethernet Integrated 10/ 100
- Mouse & Keyboard
- Koneksi LAN
- Printer Dot Matrix / Laser Jet
- Cash Drawer
- Barcode Scanner

VI. ARSITEKTUR APLIKASI

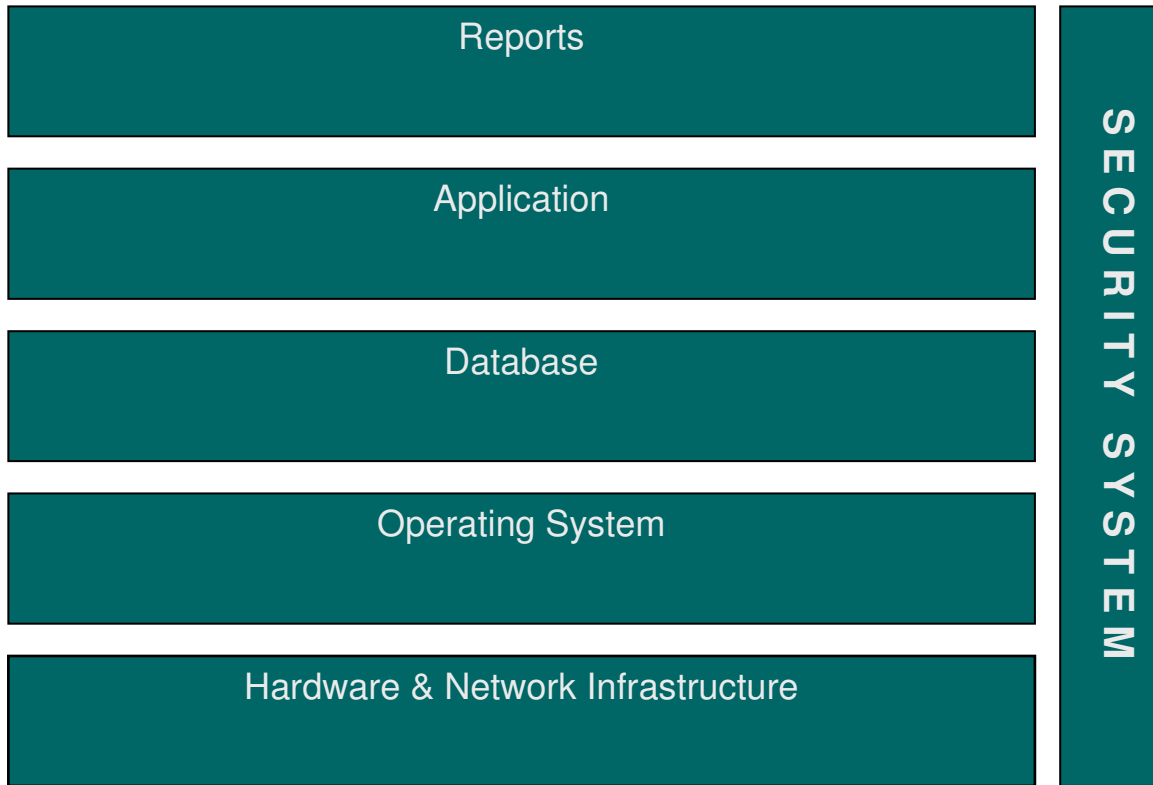

VII. NETWORK TOPOLOGY

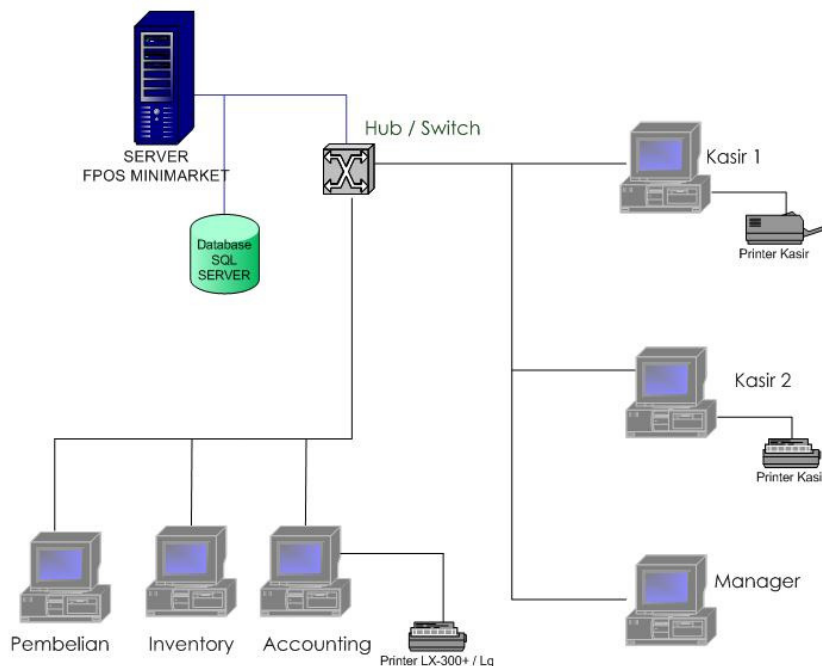

VIII. GARANSI

- Untuk Garansi dari aplikasi adalah 3 Bulan dimana bentuk garansi yang di berikan adalah
 - Garansi Kerusakan System
 - Garansi Perawatan atau maintenance System
- Untuk support dari aplikasi 3 Bulan dimana bentuk support yg diberikan al :
 - Support by Call
 - Support by E-mail
 - Support Remote PC
 - Support kunjungan (khusus wilayah Jabodetabek)
 - Support Training

IX. SCREENSHOT APLIKASI

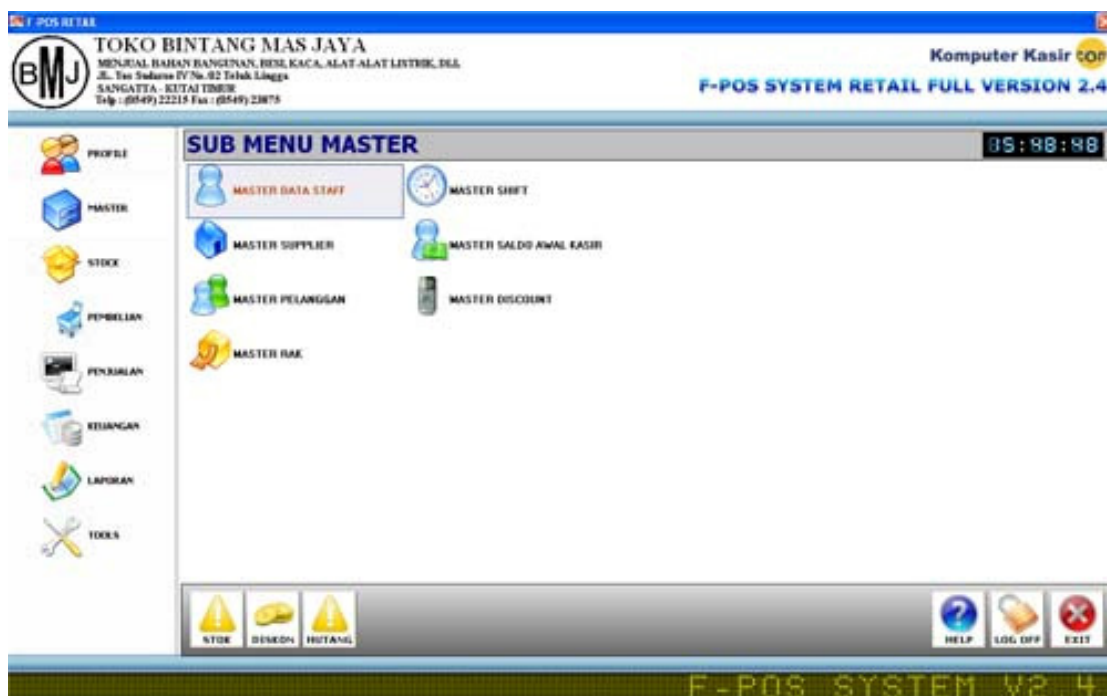

Tampilan Utama

ITEM BARANG TOKO
✕

Master Barang

	Stok I	Stok II	Stok III	Stok IV
No. SKU	<input type="text" value="15550900"/>	<input type="text"/>	<input type="text"/>	<input type="text"/>
Barcode	<input type="text" value="15550900"/>	<input type="text"/>	<input type="text"/>	<input type="text"/>
Nama Item Barang	<input type="text" value="BALON VISICOM 8 WATT"/>		Rak <input type="text" value="-"/>	
Supplier 1	<input type="text" value="CAHAYA ABADI"/>		Supplier 2 <input type="text" value="-"/>	
Supplier 3	<input type="text" value="-"/>		Supplier 4 <input type="text" value="-"/>	
Kategori	<input type="text" value="ELEKTRIK"/>		Sub Kategori <input type="text" value="BALON"/>	
Stok Minimal	<input type="text" value="0"/>	<input type="text" value="0"/>	<input type="text" value="0"/>	<input type="text" value="0"/>
Qty	<input type="text" value="1"/>	<input type="text" value="0"/>	<input type="text" value="0"/>	<input type="text" value="0"/>
Satuan	<input type="text" value="PCS"/>	<input type="text"/>	<input type="text"/>	<input type="text"/>
Qty/Satuan 1/ Stock	<input type="text" value="0"/>	<input type="text" value="0"/>	<input type="text" value="0"/>	<input type="text" value="0"/>
Harga Satuan	<input type="text" value="19,000"/>	<input type="text" value="0"/>	<input type="text" value="0"/>	<input type="text" value="0"/>
Diskon1	<input type="text" value="0"/> %	<input type="text" value="0"/> %	<input type="text" value="0"/> %	<input type="text" value="0"/> %
Diskon2	<input type="text" value="0"/> %	<input type="text" value="0"/> %	<input type="text" value="0"/> %	<input type="text" value="0"/> %
Harga Diskon :	<input type="text" value="19,000"/>	<input type="text" value="0"/>	<input type="text" value="0"/>	<input type="text" value="0"/>
PPN	<input type="text" value="0"/> %	<input type="text" value="0"/> %	<input type="text" value="0"/> %	<input type="text" value="0"/> %
Harga Beli	<input type="text" value="19,000"/>	<input type="text" value="0"/>	<input type="text" value="0"/>	<input type="text" value="0"/>
Profit %	<input type="text" value="12"/>	<input type="text" value="0"/>	<input type="text" value="0"/>	<input type="text" value="0"/>
	<input type="text" value="12.0003705247557"/>	<input type="text" value="0"/>	<input type="text" value="0"/>	<input type="text" value="0"/>
PPN	<input type="text" value="0"/> %	<input type="text" value="0"/> %	<input type="text" value="0"/> %	<input type="text" value="0"/> %
Harga Jual 1	<input type="text" value="21,591"/>	<input type="text" value="0"/>	<input type="text" value="0"/>	<input type="text" value="0"/>
Harga Jual 2	<input type="text" value="20,000"/>	<input type="text" value="0"/>	<input type="text" value="0"/>	<input type="text" value="0"/>
Harga Jual 3	<input type="text" value="19,500"/>	<input type="text" value="0"/>	<input type="text" value="0"/>	<input type="text" value="0"/>

Tambah Edit Hapus Cari Simpan Batal Keluar

Item Barang (Stok)

ORDER PEMBELIAN

Transaksi Pembelian **Pembayaran Hutang**

Tanggal: Nov-25-2009
No. PO: TRB091125-001
Termin: 30 Hari
Total Qty: 50
Jumlah Trans.: 3

No.SKU: 12461200
Nama Item: PAKU BETON 10 CM
Supplier: 00000000
Hrg Beli: 17,500 Hrg Jual: 25000
Qty: 30
Disc1 %: 0
Disc2 %: 0 Disc3 %: 0
Disc4 %: 0 Pajak %: 0

Jumlah 525,000 TOTAL 3635000

Daftar Item Pembelian

SKU	NAMA ITEM	SATUAN	SUPPLIER	HARGA	QT
20	BATU KALI	RET	00000000	150,000	20
15550500	BALON HANNOCH5 18 WATT	PCS	00000000	30,000	20
3	SAMBUNGAN LURUS 3"	BH	00000000	3,500	10

Hutang

Tambah Edit Hapus Simpan Batal Kosongkan Post Keluar

Purchase Order (PO)



TOKO BINTANG MAS JAYA
 MENJUAL BAHAN BANGUNAN, BESI, KACA, ALAT-ALAT LISTRIK, DLL
 Jl. Yos Sudarso IV No. 02 Teluk Lingga
 SANGATTA - KUTAL TIMUR
 Telp : (0549) 22215 Fax : (0549) 23875

PURCHASE ORDER

Hall

Tgl.Cetak : 25-Nov-2001

Supplier Code : 0 Supplier Name : 00000000 Phone : 00000000 Fax : 00000000 Address : 00000000 Cara Pembayaran : Hutang Termin : 30	Purchase Order TRB091125-001 Date of PO : 25-Nov-2009 Delivery Date : 25-Nov-2009 Delivery Location : TOKO BINTANG MAS JAYA Delivery Address : MENJUAL BAHAN BANGUNAN, BESI, KACA, ALAT-ALAT LISTRIK, DLL Jl. Yos Sudarso IV No. 02 Teluk Lingga SANGATTA - KUTAL TIMUR Telp : (0549) 22215 Fax : (0549) 23875
--	---

No	No.SKU	Nama Barang	Satuan	Qty	Harga Satuan	Diskon (%)				ppn	Total
						I	II	III	IV		
1	20	BATU KALI	RET	20	150.000	0	0	0	0	0	3.000.000
2	15550500	BALON HANNOOHS 18 WATT	PCS	20	30.000	0	0	0	0	0	600.000
3	3	SAMBUNGAN LURUS 3"	BH	10	3.500	0	0	0	0	0	35.000
4	12461200	PAKU BETON 10 CM	DOS	30	17.500	0	0	0	0	0	525.000
Grand Total : 4.160.000											

Cetak PO

The screenshot displays a software interface for a Point of Sale (POS) system. At the top, it shows the date 'Tanggal : 25-Nov-2009' and time 'Jam : 08:57:07 PM'. The main window is divided into several sections:

- Summary Table:** A table listing items with columns for 'No', 'Nama Item', 'Harga', 'Unit', 'Disc', 'Qty', and 'Total'. It includes items like 'PAKU BETON 10 CM', 'PAKU BASA 4 CM', 'PAKU BASA 5 CM', 'BALON HANNOOHS 14 WATT', 'BATU KALI', and 'BAUT 30 CM'.
- Payment Dialog Box:** A central window titled 'Pembayaran' with fields for 'Nama Pelanggan' (A.MUDDAMAR), 'Nama Toko' (Apri), 'Pilih Tipe Pembayaran' (Hutang), and 'Jumlah Tempa' (14). It also features a 'Tukar F10: Stok & Kembali' button and 'OK'/'Kembali' buttons.
- Summary Totals:** A list of totals on the right side: 'TOTAL ITEM 6', 'TOTAL QTY 21', 'TOTAL BAYAR 0', 'DISKON TOTAL 0', 'TOTAL HARGA 3,094,000', and 'GRAND TOTAL 3,094,000'.
- Item List Table:** A table at the bottom showing a list of items with columns for 'Nama Item', 'No. SKU', 'Nama Item', 'Qty', and 'F7 = BAYAR'. It lists various building materials like 'BATU GURINDA WD 4"', 'BATU KALI', 'BATU POTONG BOSS 4"', etc.

Penjualan



TOKO BINTANG MAS JAYA
 MENJUAL BAHAN BANGUNAN, BESI, KACA, ALAT-ALAT LISTRIK, DLL
 Jl. Yos Sudarso IV No. 02 Teluk Lingga
 SANGATTA - KUTAI TIMUR
 Telp : (0549) 22215 Fax : (0549) 23875

Nama Pelanggan : A.MUDZAKKAR
 Alamat : MALANGKE
 Nama Sales : ADHIT

Faktur

No Faktur : F000057		Type Bayar : Piutang			
Tgl. Penjualan : 25-November-2009		Jatuh Tempo : 09/12/2009			
No.	Nama Barang	Harga Satuan	Jumlah Barang	Kemasan	Total Harga
1	PAKU BETON 10 CM	25.000	1	DOS	25.000
2	PAKU BIASA 4 CM	7.500	4	1/2	30.000
3	PAKU BIASA 5 CM	3.000	3	1/4	9.000
4	BALON HANNOCHS 14 WATT	26.000	1	PCS	26.000
5	BAUT 10 CM	2.000	2	PCS	4.000
6	BATU KALI	300.000	10	RET	3.000.000
Sub Total :					3.094.000
Diskon Total :					0
Grand Total :					3.094.000

Kasir,

Gudang,

(.....)

(.....)

Barang - barang yang sudah dibeli tidak dapat ditukar / dikembalikan. Terima Kasih

Cetak Faktur



TOKO BINTANG MAS JAYA
 MENJUAL BAHAN BANGUNAN, BESI, KACA, ALAT-ALAT LISTRIK, DLL
 Jl. Yos Sudarso IV No. 02 Teluk Lingga
 SANGATTA - KUTAI TIMUR
 Telp : (0549) 22215 Fax : (0549) 23875

Nama Pelanggan : A.MUDZAKKAR
 Alamat : MALANGKE
 Nama Sales : ADHIT

Surat Jalan

No Faktur : F000057			
Tgl. Penjualan : 25-November-2009			
No.	Nama Barang	Jumlah Barang	Kemasan
1	PAKU BETON 10 CM	1	DOS
2	PAKU BIASA 4 CM	4	1/2
3	PAKU BIASA 5 CM	3	1/4
4	BALON HANNOCHS 14 WATT	1	PCS
5	BAUT 10 CM	2	PCS
6	BATU KALI	10	RET

Kasir,

Gudang,

Penerima,

(.....)

(.....)

(.....)

Barang - barang yang sudah dibeli tidak dapat ditukar / dikembalikan. Terima Kasih

Cetak Surat Jalan



Cetak Label Barcode



TOKO BINTANG MAS JAYA
 NEPUL BARANBARONIAH BELAJA, ALAT-ALAT LISTRIK, DLL
 Jl. Yos Sudarso IP No. 82 Teluk Lingga
 SANGATTA - KUTAI TIMUR
 Telp: (0549) 22215 Fax: (0549) 23875

LAPORAN PENJUALAN

No. Faktur : F88897 Pelanggan : A.MUDZAKKAR TglCetak : 25-Nov-2009

No	Faktur	Tanggal	Nama Barang	Satuan	Qty	Diskon	Penjualan	HPP + PPN	Profit
1	F88897	25-Nov-09	PAKU BETON 10 CM	DOS	1	0	25,000	17,500	7,500
			PAKU BIASA 4 CM	1/2	4	0	30,000	0	30,000
			PAKU BIASA 5 CM	1/4	3	0	9,000	0	9,000
			BALON HANVOCHS 14 WATT	PCS	1	0	26,000	23,500	2,500
			BAUT 10 CM	PCS	2	0	4,000	2,800	1,200
			BATU KALI	RET	10	0	3,000,000	1,500,000	1,500,000
Total Penjualan									
Cash :							0		
Debit Card :									
Credit Card :									
Piutang :							3,094,000		
Refund :							0		
Total Penjualan Keseluruhan									
Pendapatan Cash :							0		
Pendapatan Credit Card :									
Pendapatan Debit Card :									
Pendapatan Piutang :							3,094,000		
Total Refund :							0		
Total Pendapatan :									
Total Faktur : 1									

Total : 3,094,000

Diskon Total : 0

Grand Total : 3,094,000

Laporan Penjualan

Untuk informasi detail tentang produk aplikasi, request demo, penawaran dan pemesanan, silahkan hubungi:

PT FTF Globalindo / Komputer Kasir
Jl. Abadini Raya No.73, Komplek Housing Molek, Pondok Gede, Bekasi
Telp : 021-84972072, Fax: 021-84990013

Cabang Bandung
Jalan Garuda No.72A, Lantai 2, Bandung
Telp: 022-6031783 , 022-91412316
E-mail: info@komputerkasir.com, Website: www.softwarebengkel.com